PESAN UNTUK PEMBACA SEKALIAN

TEORI SIFAT BERDASARKAN GOLONGAN DARAH INI BUKAN ATAS DASAR ILMIAH. KAMI HARAP PEMIKIRAN SEDERHANA TENTANG GOLONGAN DARAH (A SIMPLE THINKING ABOUT BLOOD TYPE) INI DAPAT DINIKMATI SEBAGAI HIBURAN SEMATA.

TITIK KEMARAHAN

DRAMATISASI CERITA DARI PEMBACA HYEONSOO CHOI

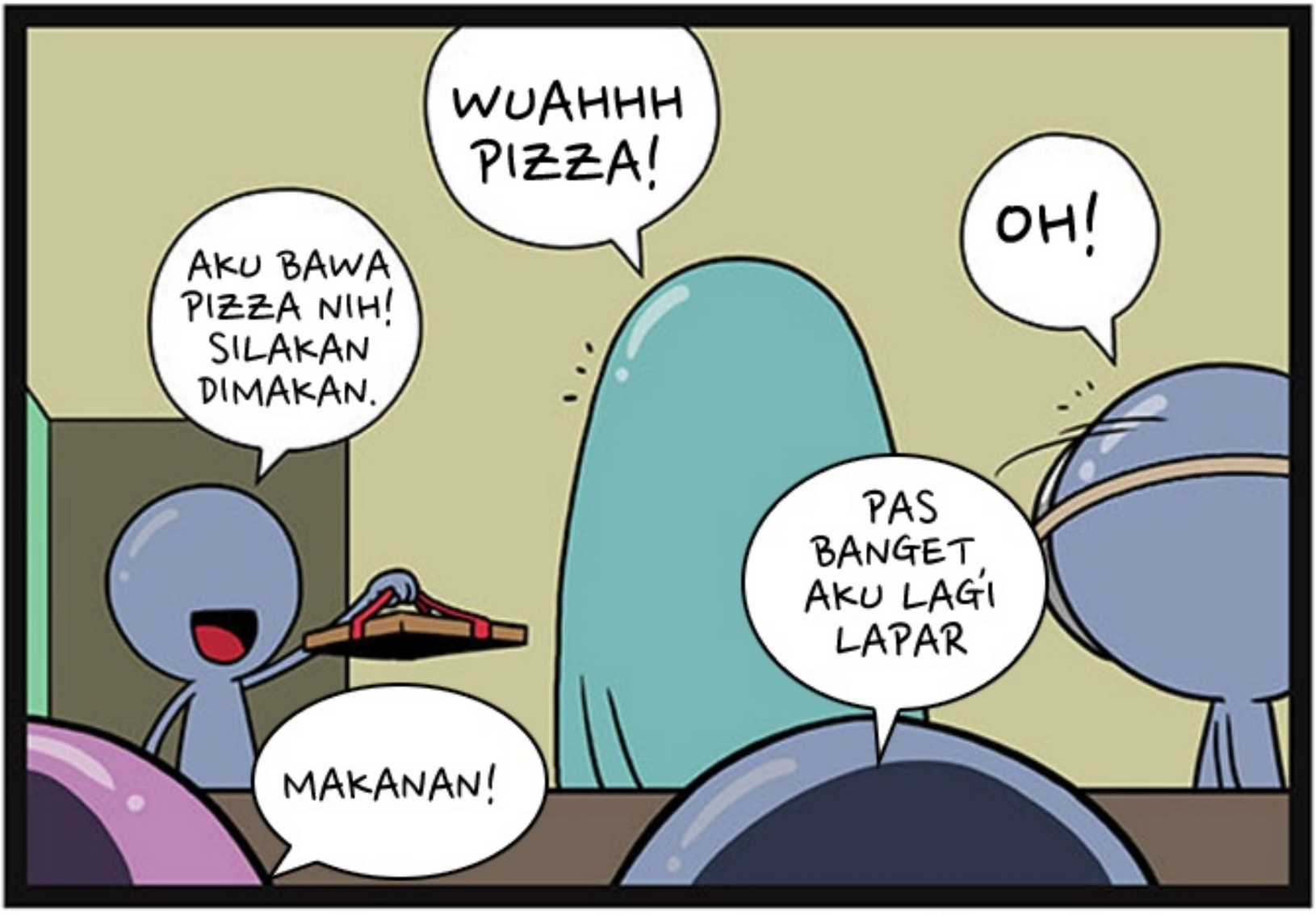

SAAT SEDANG PERSIAPAN PELAJARAN DI KAMPUS,

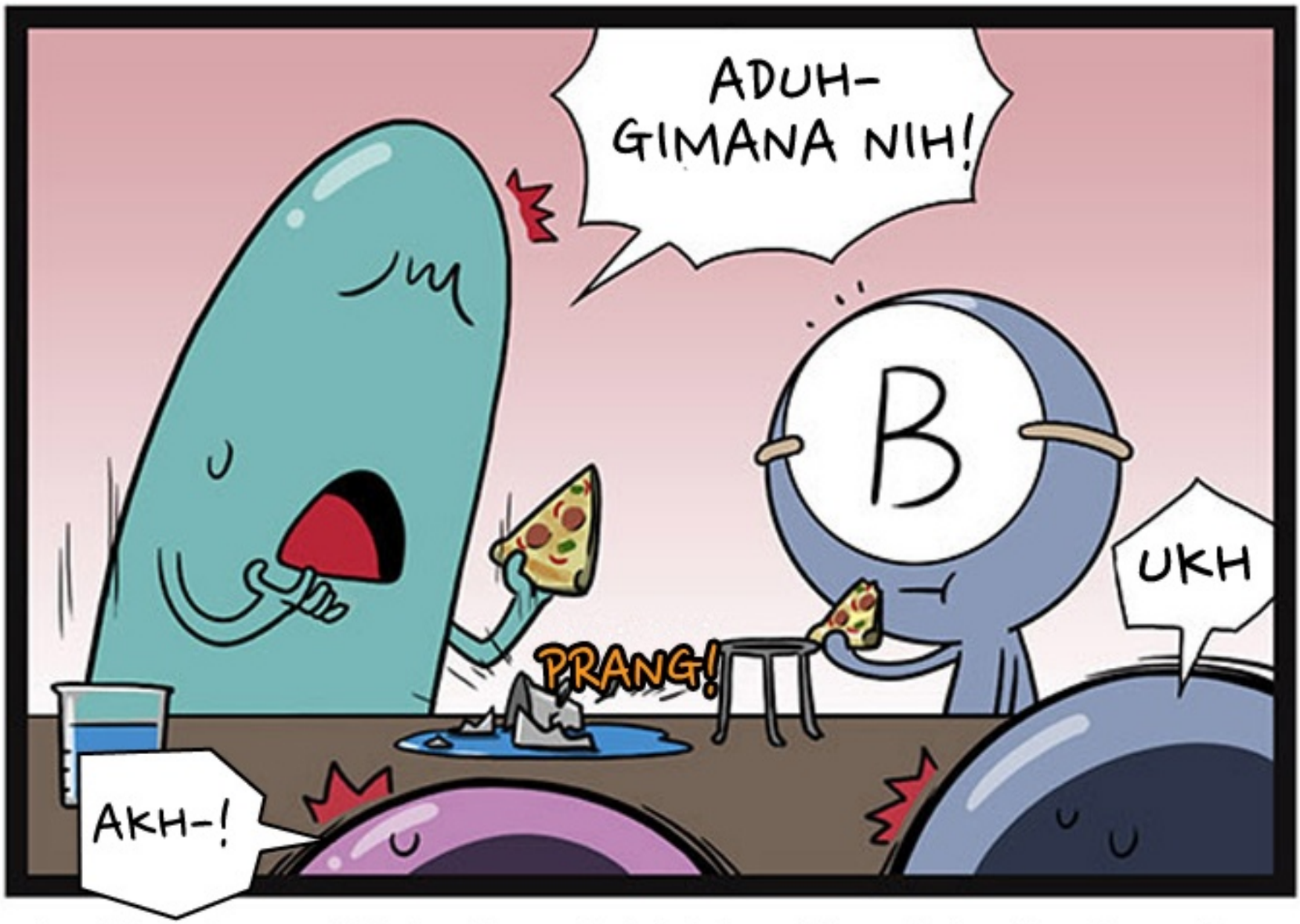

AKIBAT KETIDAKSENGAJAAN SEORANG TEMAN, TERJADI KASUS PECAHNYA ALAT PRAKTEK.

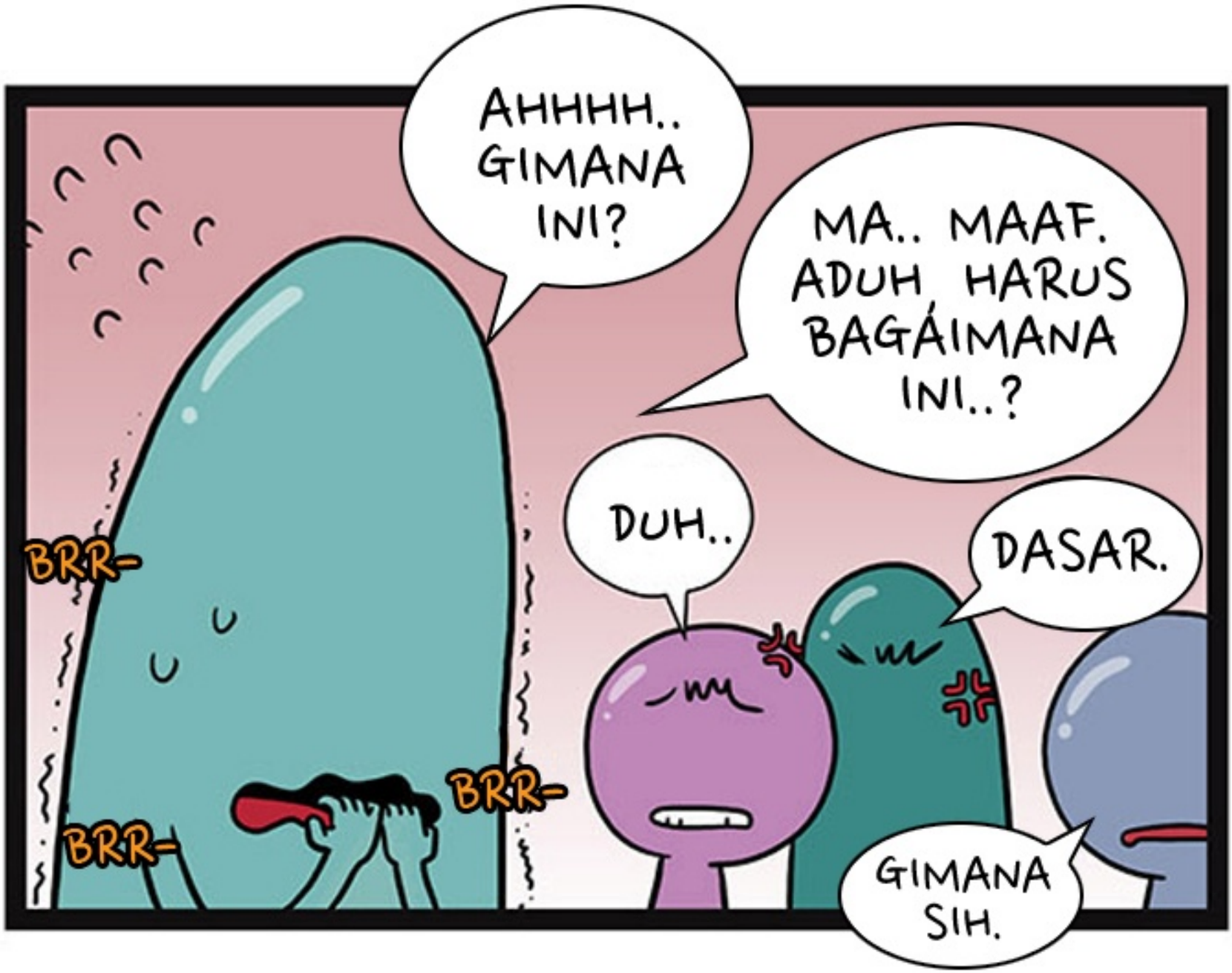

DI HADAPAN SI TEMAN YANG KHAWATIR DAN DISALAHKAN ORANG-ORANG..

YAH~ ORANG PASTI BISA SALAH, JANGAN TERLALU DIPIKIRKAN- AKU AKAN BICARAKAN BAIK-BAIK DENGAN DOSEN.

TIDAK USAH KHAWATIR-

WUAH~ KEREN.

TERIMA KASIH BANYAK.

NUNDUK-

BESAR HATI.

PERCAYALAH PADAKU.

PRIA SEJATI

BERKAT GOLONGAN DARAH B YANG BERUSAHA MENENANGKAN, PANDANGAN MATA ORANG-ORANG AKHIRNYA BERUBAH, TAPI...

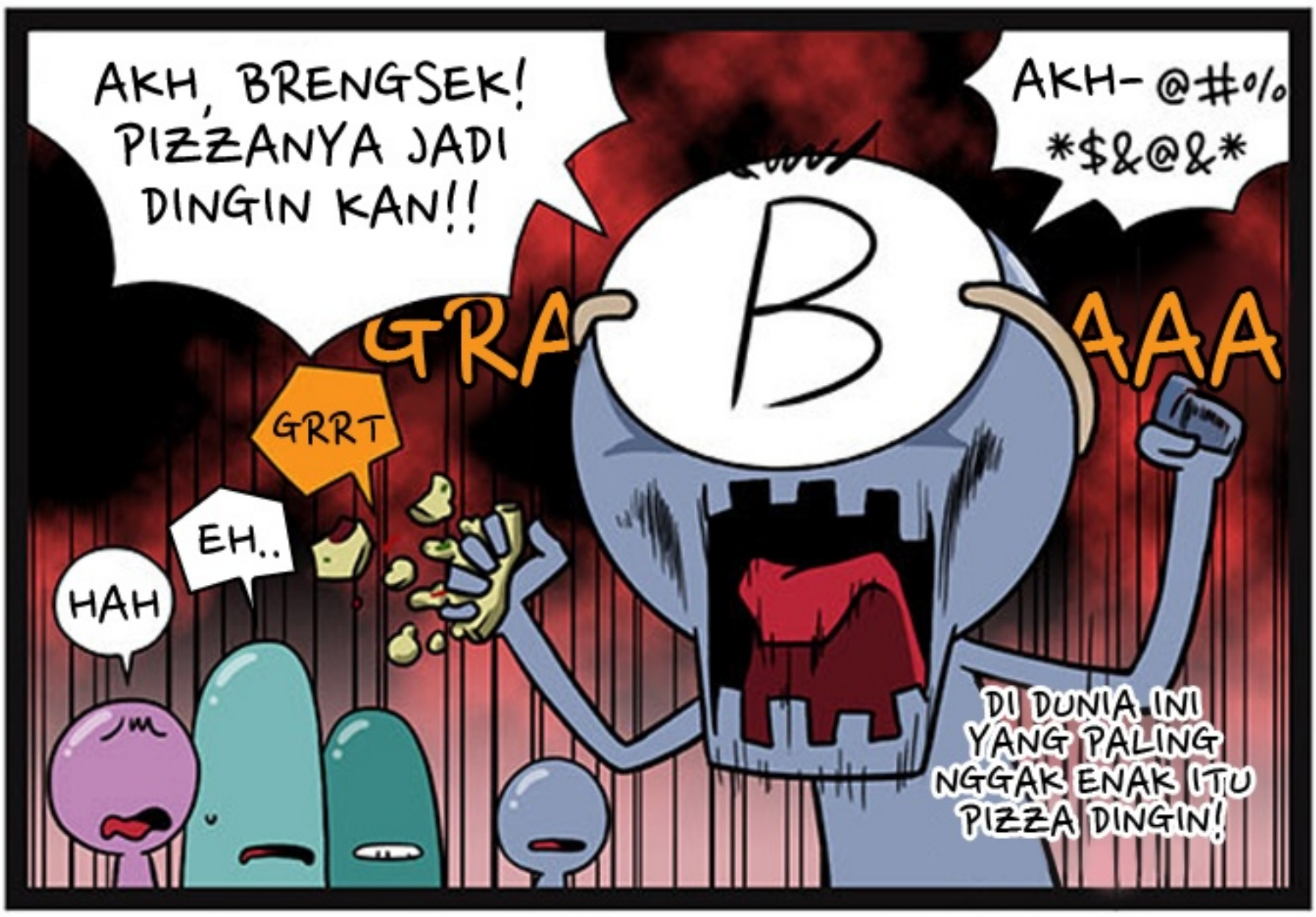

DI TENGAH-TENGAH KERIBUTAN ITU, PIZZANYA PUN MENJADI DINGIN DAN KATA-KATA KOTOR AKHIRNYA KELUAR...

MENGERJAI

DRAMATISASI CERITA DARI PEMBACA TANPA NAMA.

GOLONGAN DARAH AB

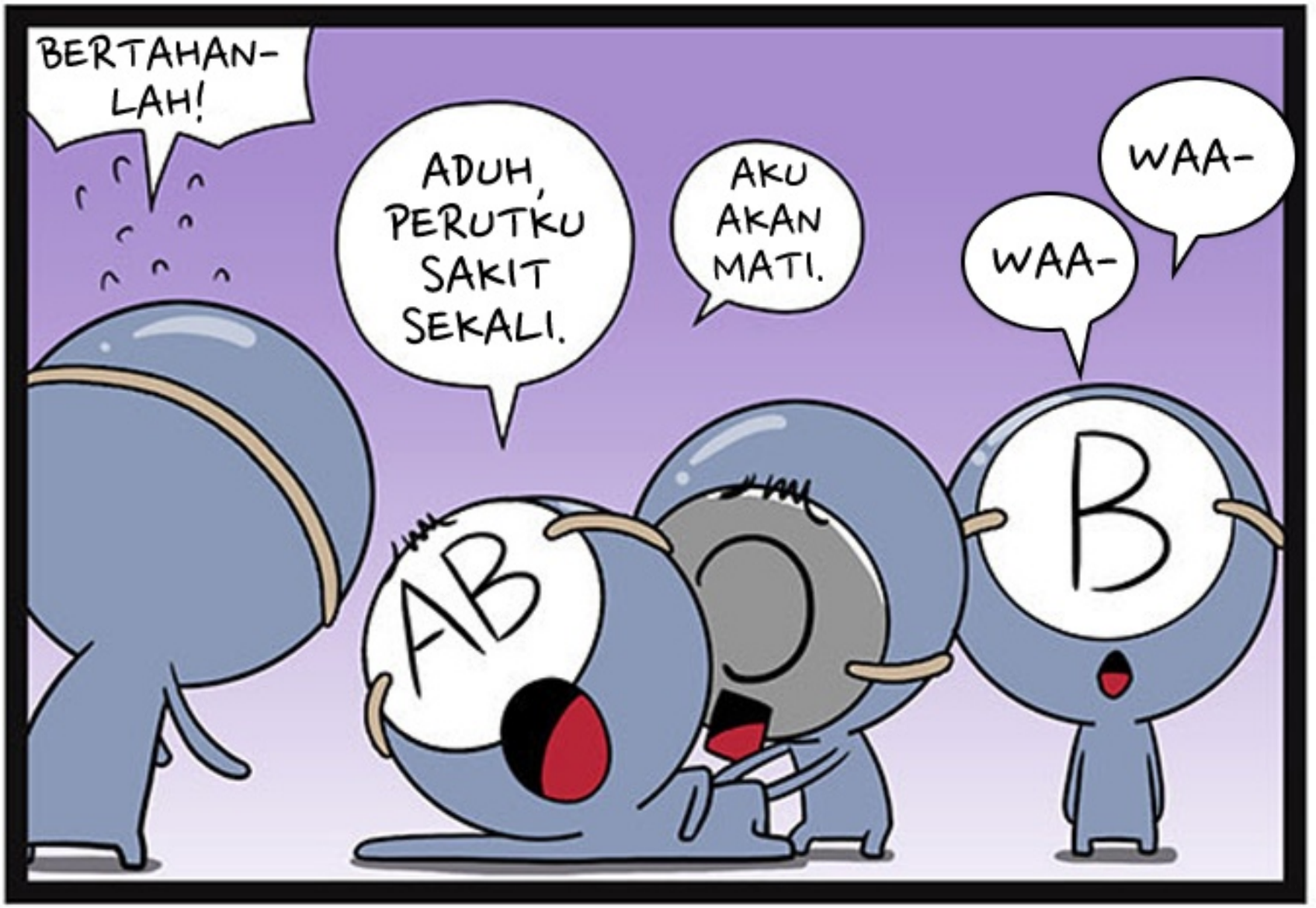

GOLONGAN DARAH AB YANG MENJADI PEMICU DIMULAINYA KEISENGAN.

GOLONGAN DARAH A

GOLONGAN DARAH A MENJADI OBJEK YANG DIKERJAI.

GOLONGAN DARAH O

GOLONGAN DARAH O MEWAKILI YANG BEREAKSI.

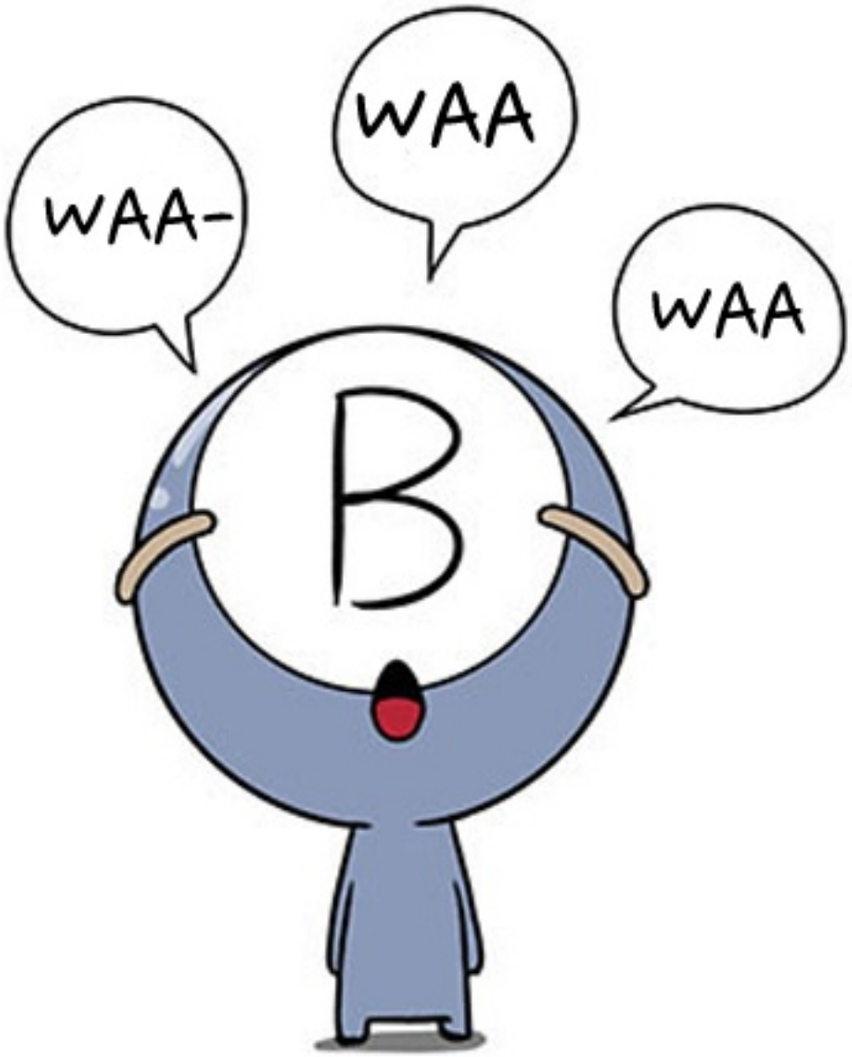
WAA-
WAA
WAA
B

GOLONGAN DARAH B

GOLONGAN DARAH B YANG MEMBUAT RENCANA ISENGNYA BERHENTI.

PESAN UNTUK PEMBACA SEKALIAN

TEORI SIFAT BERDASARKAN GOLONGAN DARAH INI BUKAN ATAS DASAR ILMIAH. KAMI HARAP PEMIKIRAN SEDERHANA TENTANG GOLONGAN DARAH (A SIMPLE THINKING ABOUT BLOOD TYPE) INI DAPAT DINIKMATI SEBAGAI HIBURAN SEMATA.